

EL PRESENTE DOCUMENTO ES COPIA DE SU ORIGINAL DEL QUE ES AUTOR JOSÉ MARÍA GERMÁN CECILIA ARQUITECTO TÉCNICO SU UTILIZACIÓN TOTAL O PARCIAL, ASÍ COMO CUALQUIER REPRODUCCIÓN O CESIÓN A TERCEROS, REQUERIRÁ LA PREVIA AUTORIZACIÓN EXPRESA DE SU AUTOR, QUEDANDO EN TODO CASO PROHIBIDA CUALQUIER MODIFICACIÓN UNILATERAL DE ÉL.

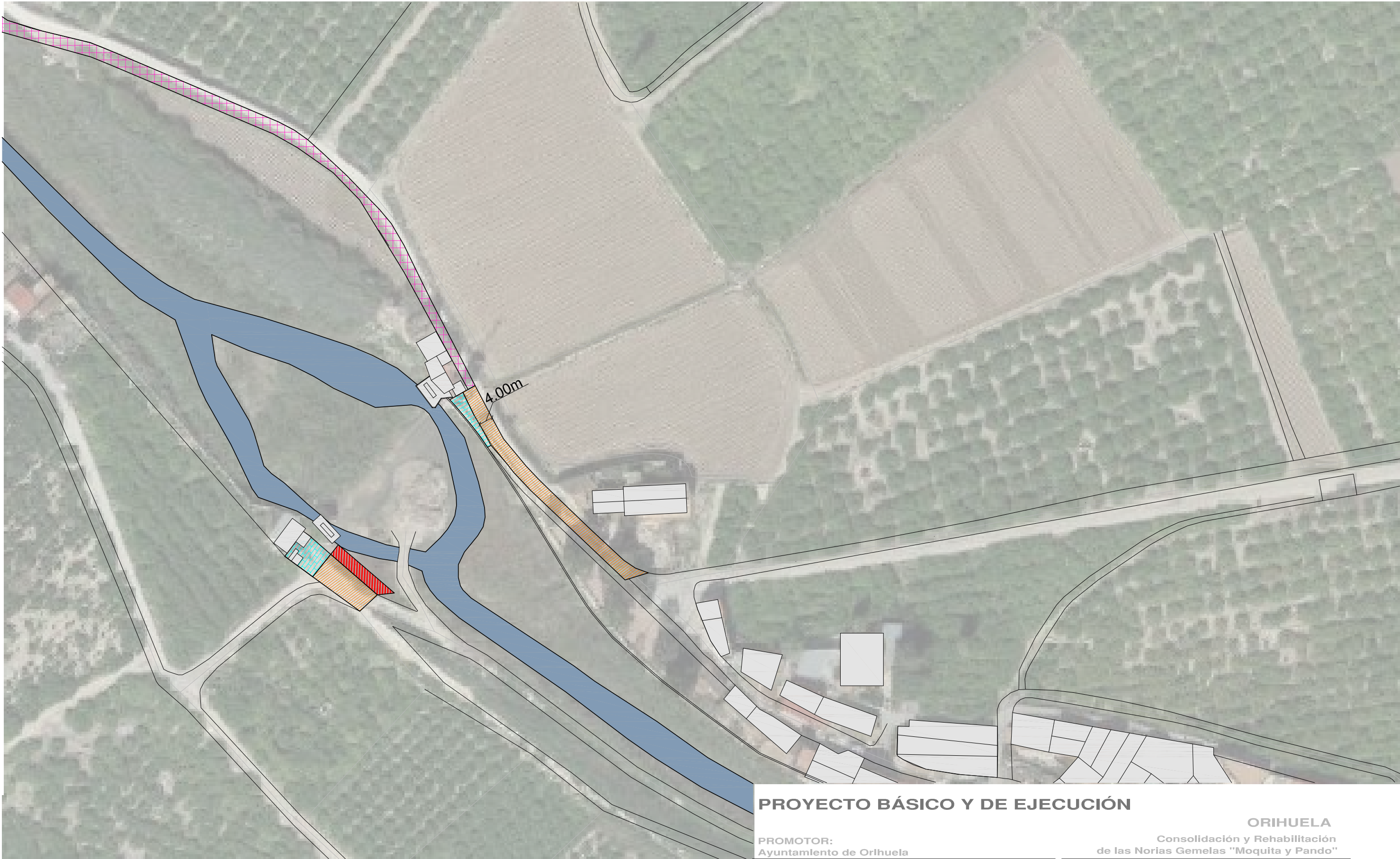

### PROYECTO BÁSICO Y DE EJECUCIÓN

**ORIHUELA**

Consolidación y Rehabilitación  
de las Norias Gemelas "Moquita y Pando"

PROMOTOR:  
Ayuntamiento de Orihuela

REFERENCIA: 18001

NOMBRE PLANO: ADECUACIÓN DEL ENTORNO  
SUELOS Y PAVIMENTO

FECHA: ESCALA:

JOSÉ MARÍA GERMÁN CECILIA Arquitecto Técnico col. 2929

CALLE OBISPO ROCAMORA N°15-17, TEL (+34)608 171 185 jngermano@gmail.com 03300-ORIHUELA

DICIEMBRE 2018

1/1000

UR

**01**

-  ADOQUÍN
-  ASFALTO
-  ACONDICIONAMIENTO DEL CAMINO
-  DESMONTE DE TIERRAS Y TALUZADO



EL PRESENTE DOCUMENTO ES COPIA DE SU ORIGINAL DEL QUE ES AUTOR JOSÉ MARÍA GERMÁN CECILIA ARQUITECTO TÉCNICO SU UTILIZACIÓN TOTAL O PARCIAL, ASÍ COMO CUALQUIER REPRODUCCIÓN O CESIÓN A TERCEROS, REQUERIRÁ LA PREVIA AUTORIZACIÓN EXPRESA DE SU AUTOR, QUEDANDO EN TODO CASO PROHIBIDA CUALQUIER MODIFICACIÓN UNILATERAL DE EL.

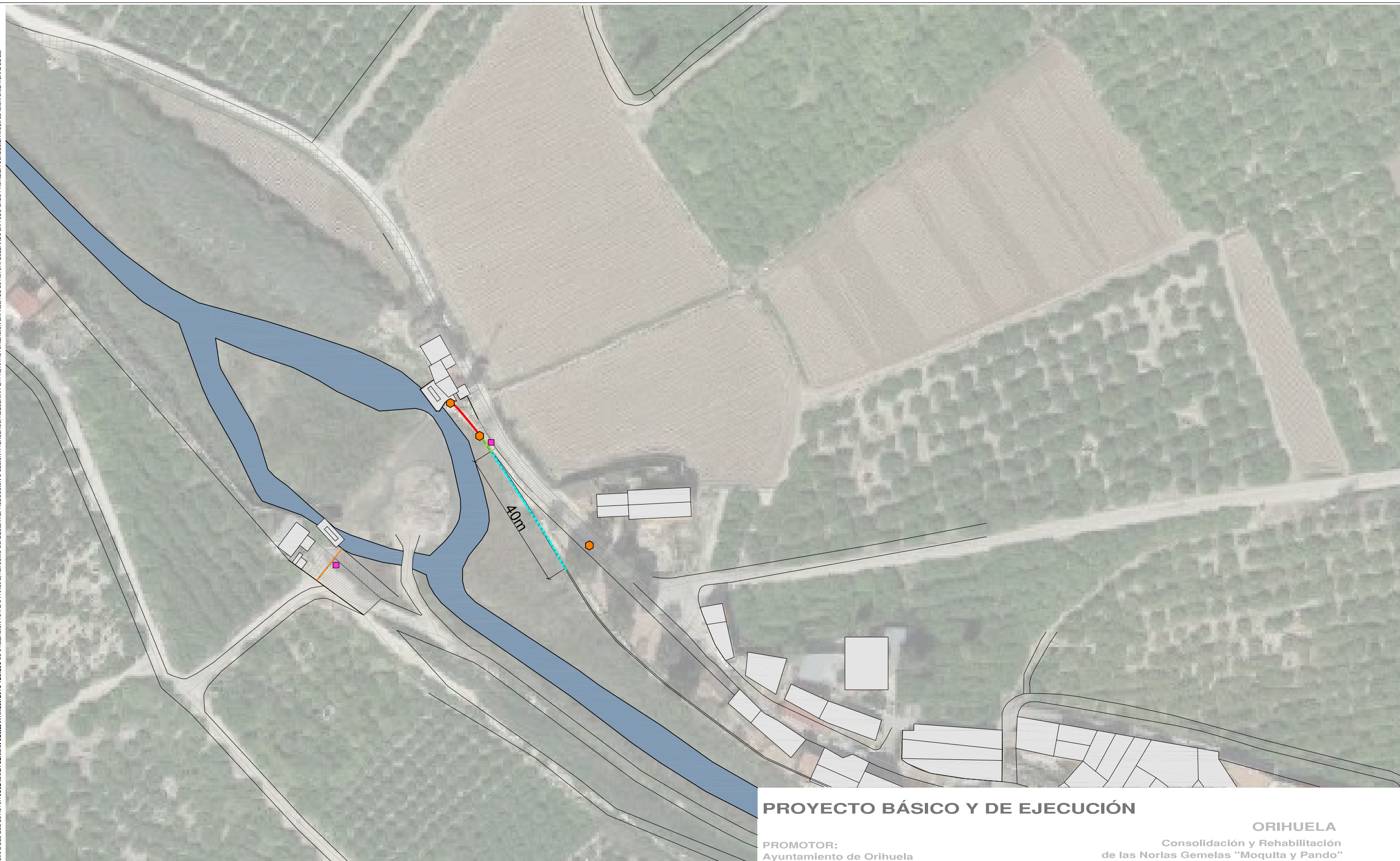

### PROYECTO BÁSICO Y DE EJECUCIÓN

**ORIHUELA**

Consolidación y Rehabilitación  
de las Norlas Gemelas "Moqulta y Pando"



PROMOTOR:  
Ayuntamiento de Orihuela

REFERENCIA: 18001  
NOMBRE PLANO: ADECUACIÓN DEL ENTORNO  
VALLADO, ILUMINACIÓN Y PANELES INFORMATIVOS  
FECHA: ESCALA:

JOSÉ MARÍA GERMÁN CECILIA Arquitecto Técnico col. 2929  
CALLE OBISPO ROCAMORA N°15-17, TEL (+34)608 171 185 jmgerman@gmail.com 03300-ORIHUELA

DICIEMBRE 2018 1/1000 UR

# 02

-  FAROLA
-  PANEL INFORMATIVO
- T1\_Pasamanos sobre murete
- T2\_Barandilla con perfiles metálicos en U y madera
- T3\_Barandilla con perfiles metálicos en U cables de acero
- T4\_Barandilla con perfiles metálicos en U cables de acero



EL PRESENTE DOCUMENTO ES COPIA DE SU ORIGINAL DEL QUE ES AUTOR JOSÉ MARÍA GERMÁN CECILIA. ARCHITECTO TÉCNICO. SU UTILIZACIÓN TOTAL O PARCIAL, ASÍ COMO CUALQUIER REPRODUCCIÓN O CESIÓN A TERCEROS, REQUERIRÁ LA PREVIA AUTORIZACIÓN EXPRESA DE SU AUTOR. QUEDANDO EN TODO CASO PROHIBIDA CUALQUIER MODIFICACIÓN UNILATERAL DE ÉL.

**T1\_Pasamanos sobre murete**

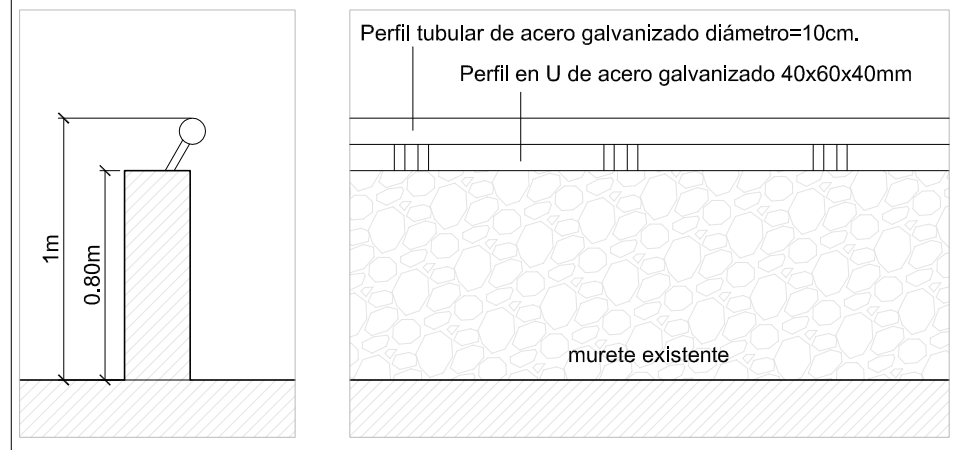

**T2\_Barandilla con perfiles metálicos en U y madera**

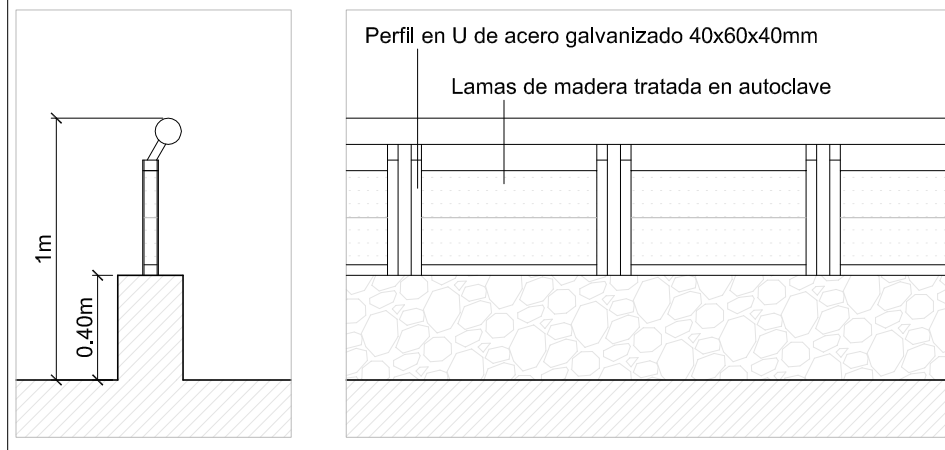

**T3\_Barandilla con perfiles metálicos en U cables de acero**

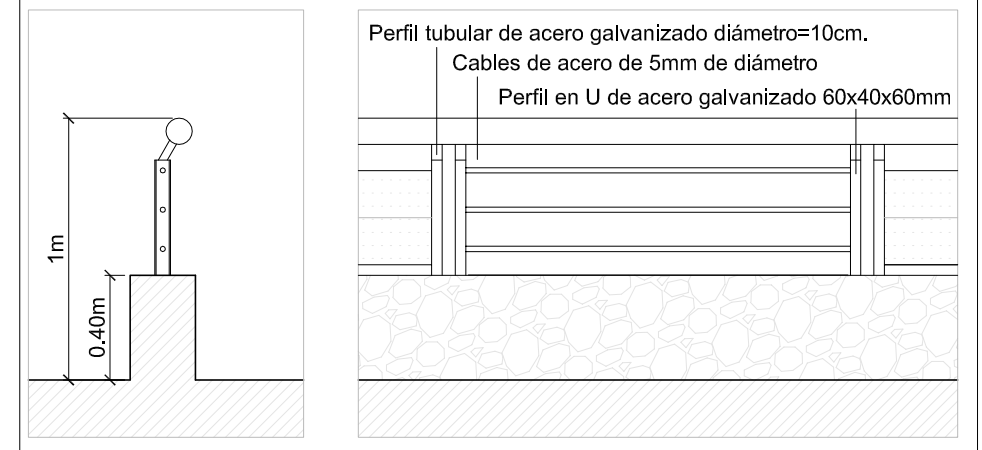

**T4\_Barandilla con perfiles metálicos en U cables de acero**

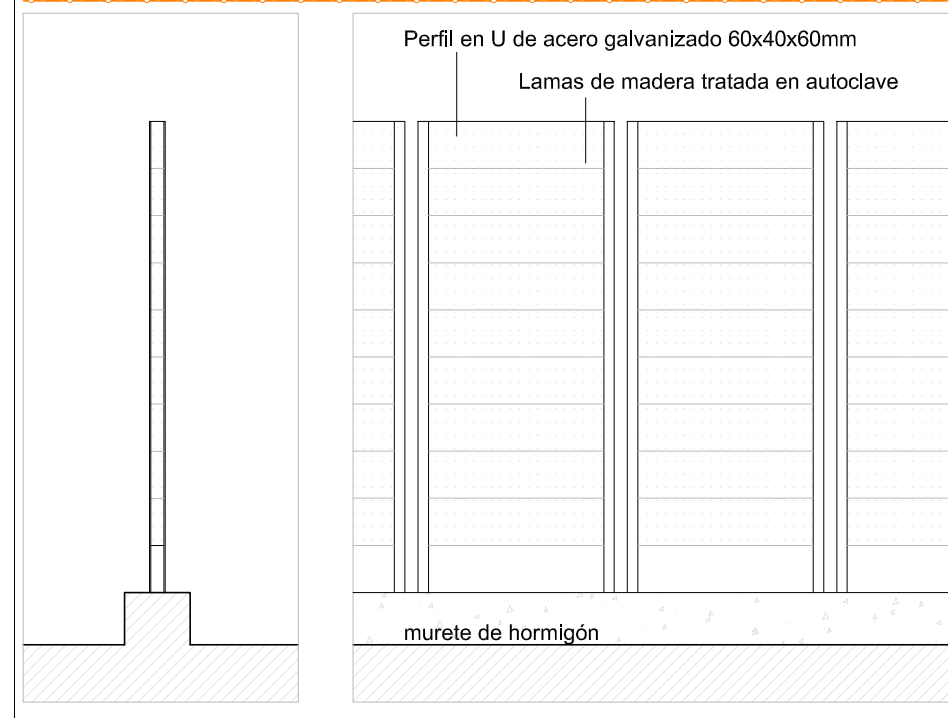

**ARRANQUE DE MURO DE HORMIGÓN ARMADO SOBRE ZAPATA CORRIDA DETALLE 1**

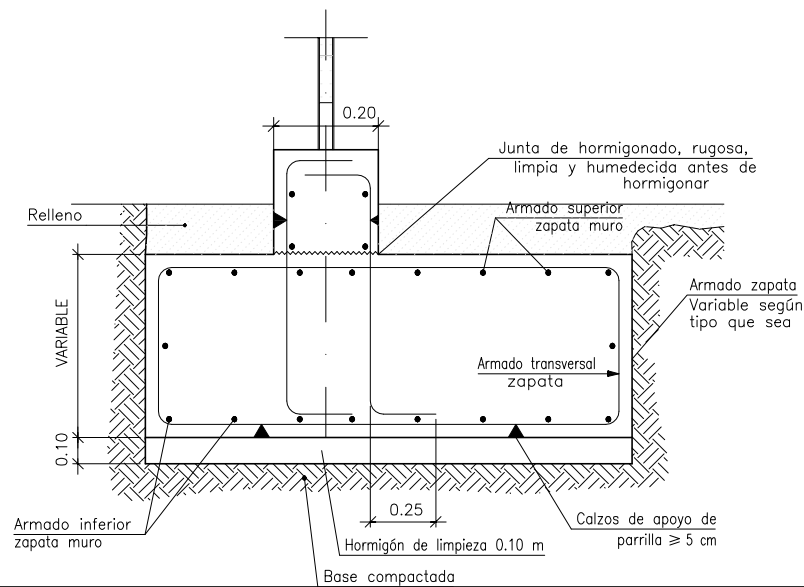

**PROYECTO BÁSICO Y DE EJECUCIÓN**

**ORIHUELA**

Consolidación y Rehabilitación de las Norias Gemelas "Moquita y Pando"

PROMOTOR:  
Ayuntamiento de Orihuela

REFERENCIA: 18001

NOMBRE PLANO: ADECUACIÓN DEL ENTORNO CERRAJERÍA

FECHA: ESCALA:

JOSÉ MARÍA GERMÁN CECILIA Arquitecto Técnico col. 2929

CALLE OBISPO ROCAMORA N°15-17, TEL (+34)608 171 185 jmgerman@gmail.com 03300-ORIHUELA

DICIEMBRE 2018

1/10

UR

**03**