



Ayuntamiento de Orihuela

Expediente Ayto. Orihuela: 1377/2020
N/REF. Ministerio: SGAE/1,5%C-10-03099-13312-20

Con motivo de la subsanación de las Deficiencias en la Solicitud de subvención ayudas al Programa 1,5% cultural convocatoria 2019. Para la Excavación, Consolidación y Mejora de Accesos en la Alcazaba y Albarca del Castillo de Orihuela, se redacta la siguiente:

ACLARACIÓN DE LAS FASES PREVISTAS DE TODO EL CONJUNTO CASTILLO.

1.- CUADRO RESUMEN DE ACTUACIONES EN EL PD CASTILLO.

*pag 36 y 37 del Documento de Síntesis del Plan Director que se aporta con la presente Documentación:



Avance del Documento de Síntesis
PLAN DIRECTOR DE CONSERVACIÓN Y RESTAURACIÓN DEL CASTILLO Y MURALLAS DE ORIHUELA

3.4 Presupuestos-Inversión necesaria.

La Inversión necesaria para desarrollar los Planes, Propuestas y Actuaciones en el Plan Director es de SEIS MILLONES NOVECIENTOS CUARENTA MIL OCHOCIENTOS CUARENTA Y SIETE EUROS (6.940.847.-€), a desarrollar en DIEZ AÑOS.

PROPUESTAS ECONÓMICAS PARA LA GESTIÓN DE PLANES DE PLAN DIRECTOR			
ACTUACIONES	1ª ETAPA	2ª ETAPA	3ª ETAPA
CÓD.	2019-2020-2021-2022	2023-2024-2025-2026	2027-2029
ORGANO DE GESTION DEL P.D	206.000	206.000	168.000
PLAN DE GESTION CULTURAL	166.000	166.000	72.000
PLAN DE MANTENIMIENTO Y CONSERVACION	284.000	284.000	192.000
PLAN DE DIFUSION	72.000	72.000	36.000
PRESUPUESTO (€)	816.000	816.000	468.000
TOTAL PROPUESTAS ECONÓMICAS PARA LA GESTIÓN DE PLANES DEL P.D. (€)	2.460.000		
PROPUESTAS ECONÓMICAS PARA LA CONSERVACIÓN DE LOS BIENES			
ACTUACIONES	1ª ETAPA	2ª ETAPA	3ª ETAPA
CÓD.	2019-2020-2021-2022	2023-2024-2025-2026	2027-2029
MIP1	MANTENIMIENTO Y REPARACIÓN DE MUEBLES	MIP2	ELIMINACIÓN DE LOS EFECTOS DISORDENADORES DE LA CONSTRUCCIÓN
MIP2	MANTENIMIENTO Y REPARACIÓN DE LA CARPINTERÍA	MIP3	TOLAMIENTOS DE IMPERMEABILIDAD EN LOS MURALLAS
MIP3	PLAN PARA LA RECONSTRUCCIÓN DEL MURALLAS DEL CASTILLO	-	-
MIP4	CONSERVACION Y REPARACION DE LAS TORRES Y MURALLAS	-	-
MIP5	POTENCIACION DE LA RECONSTRUCCIÓN DE LOS MURALLAS HISTÓRICOS	-	-
MIP6	TRONCEOS MEMBRAS	-	-
PRESUPUESTO (€)	770.000	70.000	65.000

PROPUESTAS ECONÓMICAS PARA LA CONSERVACIÓN DE LOS BIENES			
ACTUACIONES	1ª ETAPA	2ª ETAPA	3ª ETAPA
CÓD.	2019-2020-2021-2022	2023-2024-2025-2026	2027-2029
MIM1	ACTUACION SOBRE INFRAESTRUCTURAS MUEBLES	MIM2	CONSERVACION DEL MURALLAS DEL REPOSICIONAMIENTO DE LA ALCAZABA
MIM2	RECONSTRUCCIÓN ARQUITECTONICA DE LA ALCAZABA DEL CASTILLO	MIM3	ELIMINACION DE LAS PARTES DE LA ALCAZABA DEL CASTILLO
MIM4	RECONSTRUCCIÓN DE LAS TORRES HISTÓRICAS	MIM5	RECONSTRUCCIÓN DE LA ALCAZABA DEL CASTILLO
MIM6	PROYECTOS DE MURALLAS	-	-
PRESUPUESTO (€)	701.000	64.900	-
INTERVENCIÓN EN CASTILLO Y MURALLAS	A1	BASE DE TORRE Y TORRE ALAMBAR (I)	MURALLA DE TORRE ALAMBAR (II)
	A2	MURALLAS Y TORRES ALAMBAR (I)	MURALLAS Y TORRES ALAMBAR (II)
	A3	RECONSTRUCCIÓN DE LA ALCAZABA DEL CASTILLO	RECONSTRUCCIÓN DE LA ALCAZABA DEL CASTILLO



Imagen: pag 36 del Documento de Síntesis del Plan Director.



Cód. Validación: 5W2GLX3PNEWKMW53NFGS5X7D | Verificación: <https://orihuela.sedelectronica.es/>
Documento firmado electrónicamente desde la plataforma esPublico Gestiona | Página 1 de 10



Ayuntamiento de Orihuela



Actuaciones de Intervención en Elementos del Castillo y Murallas.



Imagen: Pag 30 del Documento de Síntesis del PD. Línea 2. Intervenciones.



Actuaciones en las Líneas Actuación 3 y 4: Accesos y Arqueológicas.



Imagen: Pag 33 del Documento de Síntesis del PD. Líneas 3 y 4. Arqueología y accesos.

Ayuntamiento de Orihuela



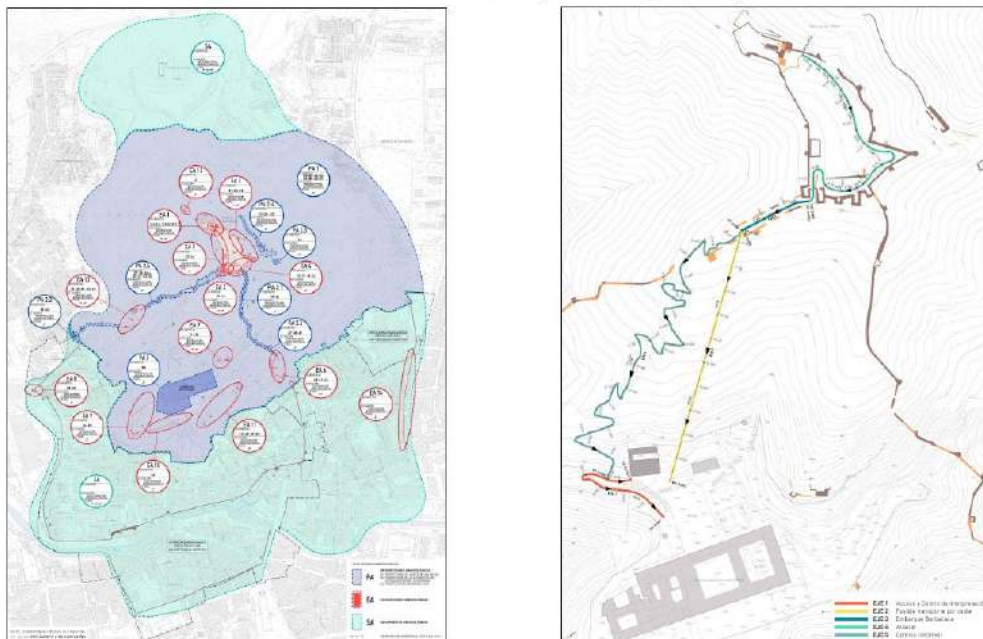

Ayuntamiento de Orihuela

Por tanto, las Actuaciones solicitadas en la Documentación de la Solicitud del 1,5 % Cultural se corresponden en el Plan Director con:

- La denominada **Línea 2**, Intervención en los Elementos del Castillo y concretamente en el Nivel A, Actuaciones de Máxima Urgencia.1º Etapa. 2019-2022.



Imagen: Pag 30 del Documento de Síntesis del PD. Línea 2. Intervenciones muy Urgentes.

La Línea 2 de Intervención en los Elementos del Castillo, en su Nivel A, se corresponde con los Elementos o Piezas que mayor Urgencia de Actuación precisan por su estado, en riesgo de desaparición, que se ha acentuado últimamente por los efectos del Temporal DANA en Septiembre de 2019.

A raíz del desplome de una parte del Torreón o **Torre y lienzo Taifal A1**, el Ayuntamiento de Orihuela está acometiendo en este momento la Restauración de dicho elemento, encontrándose en obras actualmente.



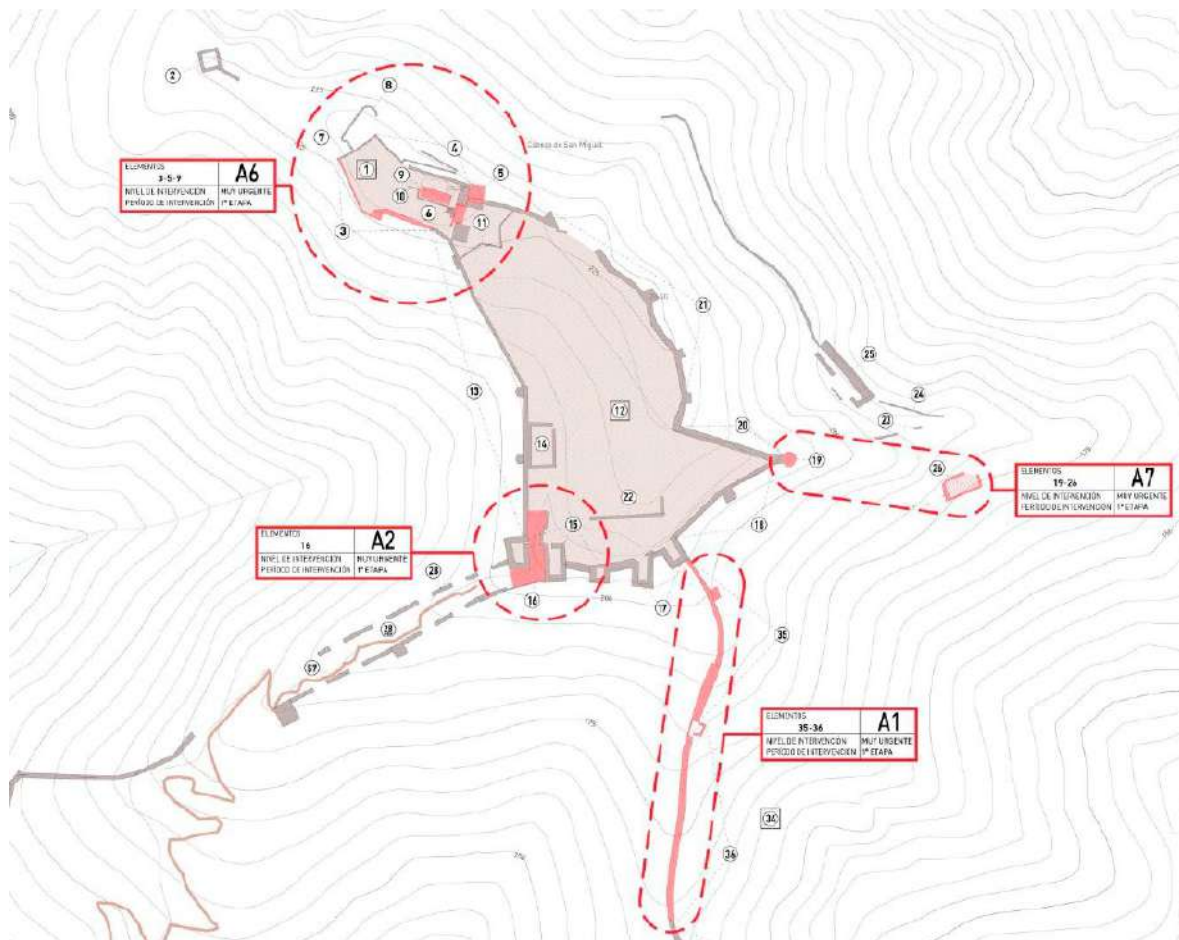



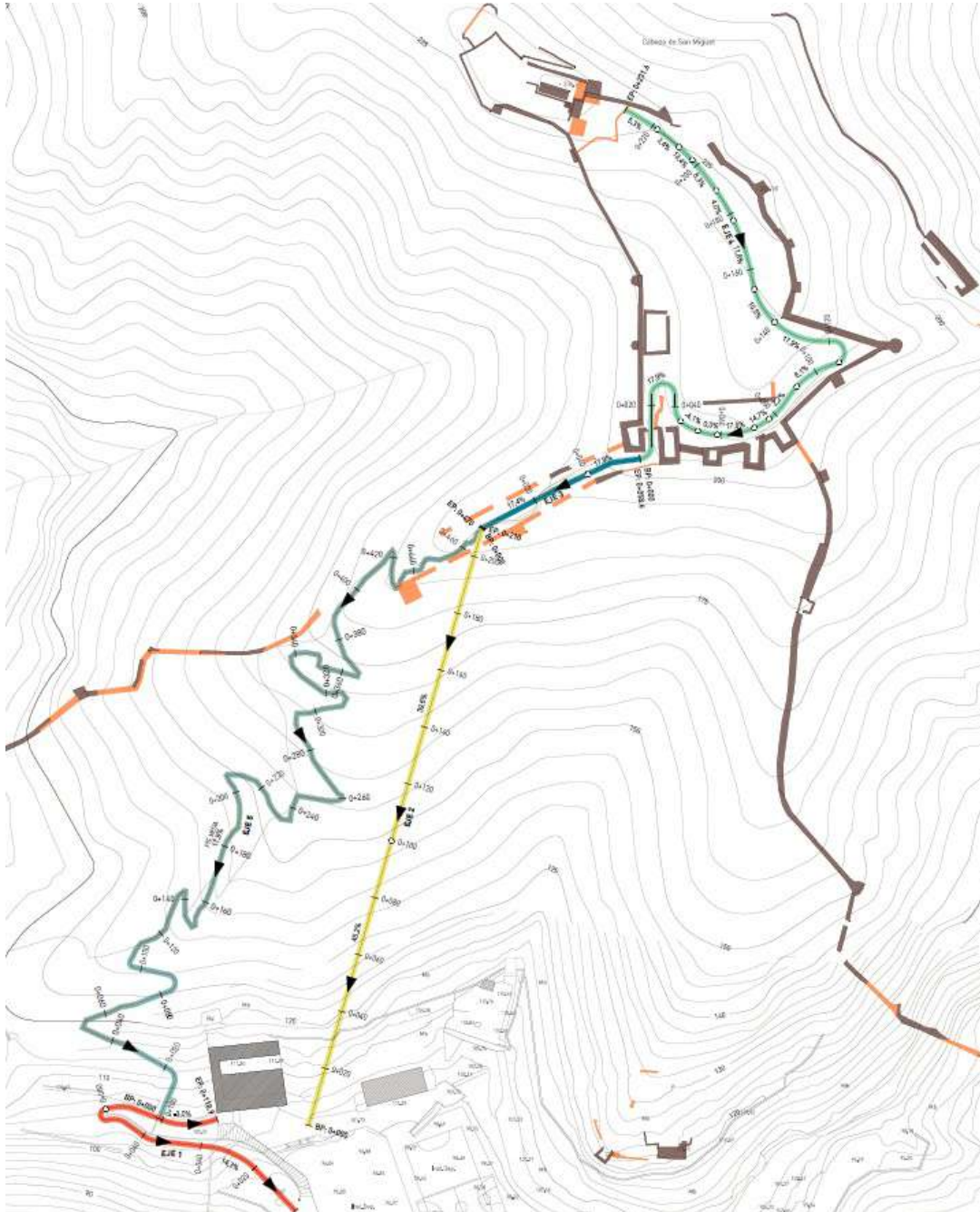

Ayuntamiento de Orihuela

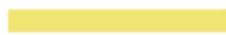
-la denominada **Línea 3** Actuaciones en los Accesos del Castillo.



-  **EJE 1** Acceso a Centro de Interpretación
-  **EJE 2** Posible transporte por cable
-  **EJE 3** Embarque Barbacana
-  **EJE 4** Albacar
-  **EJE 5** Camino medieval

Ayuntamiento de Orihuela

Calle Marqués de Arneva, 1, Orihuela. 03300 Alicante. Tfno. 966736864. Fax: 966741444





Ayuntamiento de Orihuela

Las actuaciones solicitadas en cuanto a los Accesos al Castillo son el denominado Eje 4 Albacar y el denominado Eje 3 Embarque barbacana.

Nota: el denominado Eje 5 Camino Medieval, se va a realizar con un Taller de Empleo en Tramitación en este momento.

Con estas Actuaciones quedara garantizado el Acceso al Castillo para visitas Culturales.

-la denominada Línea 4 Actuaciones Arqueológicas. Excavaciones Arqueológicas en los Elementos de Intervención.

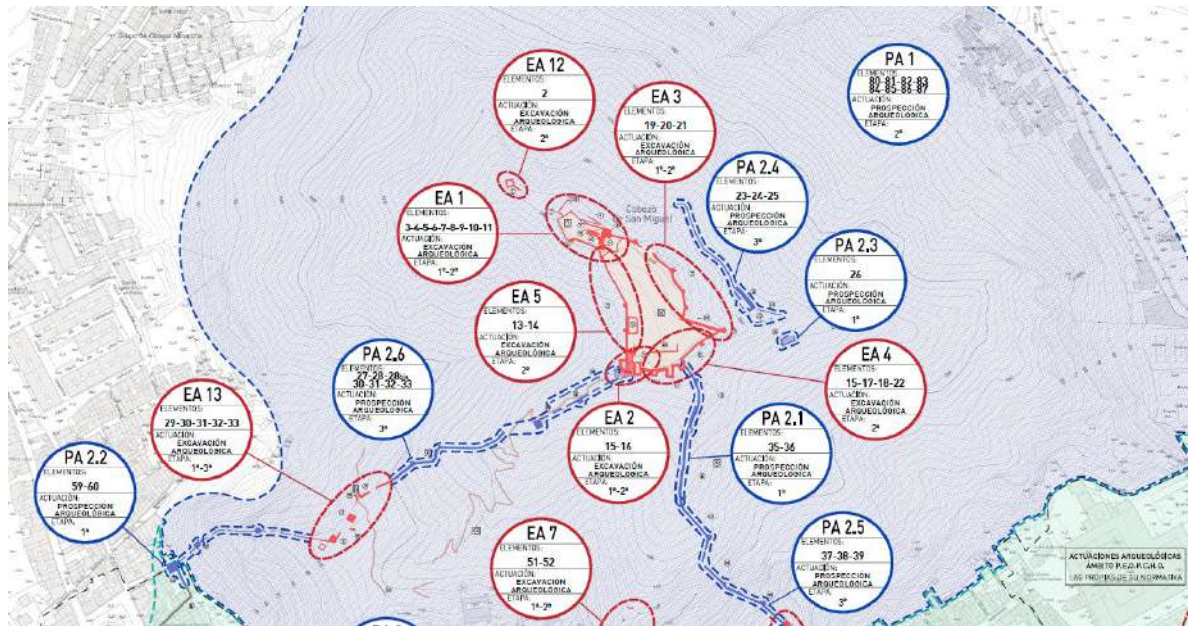

Las Actuaciones Arqueológicas solicitadas en la presente Solicitud de subvención del 1,5 % Cultural son las EA1, EA2, y EA3, que se corresponden con las Excavaciones y Seguimiento Arqueológico de las Intervenciones en los Elementos de la Alcazaba y Albacar del Castillo de Orihuela.

Cuadro resumen del documento de síntesis señalando las actuaciones solicitadas en la subvención del 1,5% señaladas en círculo ROJO.

Nota: en VERDE actuaciones en EJECUCIÓN.

En AZUL en TRAMITACIÓN Ayto(contratación, expropiación, nnóredacción Proyecto).

Nota: Cuadros de pag 36 y 37 del Documento de síntesis.

Ayuntamiento de Orihuela

Calle Marqués de Arneva, 1, Orihuela. 03300 Alicante. Tfno. 966736864. Fax: 966741444



Cód. Validación: 5W2GLLX3PNEWKWW53NFGS5X7D | Verificación: <https://orihuela.sedelectronica.es/>
Documento firmado electrónicamente desde la plataforma esPublico Gestiona | Página 6 de 10



Ayuntamiento de Orihuela

PROPUESTAS ECONÓMICAS PARA LA GESTIÓN DE PLANES DE PLAN DIRECTOR				
ACTUACIONES	1º ETAPA	2º ETAPA	3º ETAPA	
COD.	2019-2020-2021-2022	2023-2024-2025-2026	2027-2028	COD.
REGANO DE GESTIÓN DEL P.D.	336.000	336.000	168.000	
PLAN DE GESTIÓN CULTURAL	144.000	144.000	72.000	
PLAN DE MANTENIMIENTO Y CONSERVACIÓN	264.000	264.000	132.000	
PLAN DE DIFUSIÓN	72.000	72.000	36.000	
PRESUPUESTO (K)	816.000	816.000	408.000	
TOTAL PROPUESTAS ECONÓMICAS PARA LA GESTIÓN DE PLANES DEL P.D. (K)			2.040.000	

PROPUESTAS ECONÓMICAS PARA LA CONSERVACIÓN DE LOS BIENES				
ACTUACIONES	1º ETAPA	2º ETAPA	3º ETAPA	
COD.	2019-2020-2021-2022	2023-2024-2025-2026	2027-2028	COD.
MEDIDAS DE INTEGRACIÓN PAISAJÍSTICA	MIP1	MANTENIMIENTO Y MEJORA DE MIRADORES		
	MIP2	MANTENIMIENTO Y SERVICIOS Y CAMINOS		
	MIP3	PLAN PARA LA ERADICACIÓN DEL VANDALISMO EN EL MONTE DE SAN MIGUEL		
	MIP4	ESCOMBRERAS Y BASURAS, RETIRADA DE ESCOMBROS Y BASURAS		
	MIP5	POTENCIACIÓN DE LA REFORESTACIÓN DE LOS BAÑALES HISTÓRICOS		
	MIP6	PROYECTOS - MEMORIAS		
PRESUPUESTO (K)	370.000	70.000	45.000	

PROPUESTAS ECONÓMICAS PARA LA CONSERVACIÓN DE LOS BIENES				
ACTUACIONES	1º ETAPA	2º ETAPA	3º ETAPA	
COD.	2019-2020-2021-2022	2023-2024-2025-2026	2027-2028	COD.
MEDIDAS DE INTEGRACIÓN MEDIOAMBIENTAL	MIM1	ACTUACION SOBRE INFRAESTRUCTURAS RÚRICAS	MIM4	
	MIM2	RESTAURACIÓN AMBIENTAL DE LA CANTERA DEL ORIOLET	MIM5	
	MIM3	RECORRIDOS ZOOLOJICOS- BOTANICOS- HISTÓRICOS	MIM6	
	MIM0	PROYECTOS - MEMORIAS		
PRESUPUESTO (K)	281.000	84.000		
INTERVENCIÓN EN CASTILLO Y MURALLAS	A1	BASE DE TORRE Y LIENZO (B6) TORRE AL MENADAY LIENZO (B6)	B1	
	A2	PUEZTA Y ANTEPEZADA DEL ALBACAR (C1)	B2	
	A3	LIENZO OESTE JUNTO A FUERTE DE LA TRACÓN (C2)	B3	
		LIENZO NORTE DE LA ALCAZABA (A) ESCALERAS INTERNAS DE LA ALCAZABA (A) LIENZO Y BASE DE TORRE CIRCULAR (C1) TORRE CIRCULAR AL ALBAZABA (B) ALBAZABA (B) HABITAJES DE LA ALCAZABA (B) SALLARTE AL SURESTE DE LA ALCAZABA (C1)	C1	
		LIENZO Y TORRE ALMIRANTE (B1) LIENZO Y TORRES BALOMEDIEVALES (B1) PABELLON DEL ALBAZAR (C2)	C2	
		MURALLA DE POSENTE (D1) BASE DE LIENZO (B) LIENZO Y CUERPO BARBACANA INTERIOR (D1-4) LIENZO OESTE JUNTO A FUERTE TRACÓN (B) TORRE Y LIENZO ALMIRANTE (B) TRACÓN (B) LIENZO Y TORRES JUNTO A LA CUEVA (D1) ABREVADERO DE LA FUENTE DE LA ALCAZABA (D1)	C3	

Ayuntamiento de Orihuela





Ayuntamiento de Orihuela

PROYECTOS ECONÓMICOS PARA LA CONSERVACIÓN DE LOS BIENES				1ª ETAPA		2ª ETAPA		3ª ETAPA	
ACTUACIONES		COD.	2019-2020-2021-2022	COD.	2023-2024-2025-2026	COD.	2027-2028		
ARQUEOLÓGICAS	PROTECCIÓN DEL MONUMENTO DE SAN MIGUEL	PA1		PA3					
	PROTECCIÓN DE LOS DISTINTOS ILLANOS DEL SISTEMA DEFENSIVO DE ENFOQUE	PA2		EA4					
	EXCAVACIONES EN LA PUERTA DEL ALBACA	EA1		EA7					
	EXCAVACIONES EN LA PUERTA DEL ALBACA	EA2		EA9					
	EXCAVACIONES EN LOS CARGOS DEL ALBACA	EA3		EA10					
	EXCAVACIONES EN LOS CARGOS DEL SUR DEL ALBACA	EA4		EA11					
	EXCAVACIONES EN EL LINDO DE SAN MIGUEL DEL NOROCCIDENTE	EA5		EA12					
	EXCAVACIONES EN LA TORRE DE ALESPANIA	EA6		EA13					
	EXCAVACIONES EN EL ENTORNO DE LA PUERTA DE LA FLORES	EA13		EA14					
	SEGURIDAD ARQUEOLÓGICA ACTUAL MONTE DE SAN MIGUEL	SA							
PRESUPUESTO (€)			222.775		127.272				
OTRAS ACTUACIONES		OT1	CONJUNTO MONUMENTO DE SAN MIGUEL	OT2	MOLINO DE SAN MIGUEL	OT3	CENTRO INTERPRETACION	OT4	SANTO FIDEL
PRESUPUESTO (€)			245.500		460.000				
TOTAL PROYECTOS ECONÓMICOS PARA LA CONSERVACIÓN DE LOS BIENES (€)			468.275		587.272				
PRESUPUESTO TOTAL (€)			3.471.975		2.569.272				
TOTAL PRESUPUESTO PLAN DIRECTOR (€)			6.043.950		5.138.544				

PROYECTOS ECONÓMICOS PARA LA CONSERVACIÓN DE LOS BIENES				2ª ETAPA		3ª ETAPA	
ACTUACIONES		COD.	2019-2020-2021-2022	COD.	2023-2024-2025-2026	COD.	2027-2028
ACCESOS	ACCESO AL CASTILLO DE SAN MIGUEL	A4		B4			
	ACCESO TORRE DE SAN MIGUEL	A5		B5			
	ACCESO TORRE DE SAN MIGUEL	A6		B6			
	ACCESO TORRE DE SAN MIGUEL	A7		B7			
	ACCESO TORRE DE SAN MIGUEL	A8		B8			
	ACCESO TORRE DE SAN MIGUEL	A9		B9			
	ACCESO TORRE DE SAN MIGUEL	A10		B10			
	ACCESO TORRE DE SAN MIGUEL	A11		B11			
	ACCESO TORRE DE SAN MIGUEL	A12		B12			
	ACCESO TORRE DE SAN MIGUEL	A13		B13			
PRESUPUESTO (€)			1.145.000		213.800		
ACCESO AL CASTILLO DE SAN MIGUEL		D1		D2			
ACCESO TORRE DE SAN MIGUEL		D3		D4			
ACCESO TORRE DE SAN MIGUEL		D5		D6			
ACCESO TORRE DE SAN MIGUEL		D7		D8			
PRESUPUESTO (€)			381.500		102.000		

Como se puede apreciar, prácticamente están en marcha, bien en Ejecución, en fase de Contratación, Redacción de Proyectos, con Exptes de Expropiación o tramitando la SUBVENCIÓN DEL 1,5 % CULTURAL todas las Actuaciones Programadas en la 1º Etapa (2019-2022) del Plan Director del Castillo y Murallas de Orihuela, en lo que se refiere a Elementos o Piezas Arquitectónicas.

Ayuntamiento de Orihuela

Calle Marqués de Arneva, 1, Orihuela. 03300 Alicante. Tfno. 966736864. Fax: 966741444





Ayuntamiento de Orihuela

3.- ESTADO ACTUAL DE ACTUACIONES EN EL CASTILLO Y MURALLAS. Intervenciones, tramitaciones, expropiaciones y/o redacción de Proyectos.



Imagen: planimetría Plan Director Castillo y Murallas. Actuaciones Actuales.

La Radiografía de la situación actual de las Actuaciones del Plan Director del Castillo y Murallas sería la siguiente:

- Conjunto Minero. En Ejecución de Obras.
- Baños de San Antón. En proceso de EXPROPIACIÓN.
- Alcazaba, Albacar, Torre Redonda y Balsa, Arqueología y Camino interior. En tramitación SUBVENCIÓN 1,5 % CULTURAL.
- Torre y Lienzo Taifal. En Ejecución de Obras.
- Actuaciones Urgentes. En Fase de Contratación.
- Acceso al Castillo. Tramitándose TALLER DE EMPLEO. Restauración.
- Torre de Embergoñes. En proceso de EXPROPIACIÓN.
- Mirador del Seminario: Inaugurado Recientemente.

Ayuntamiento de Orihuela

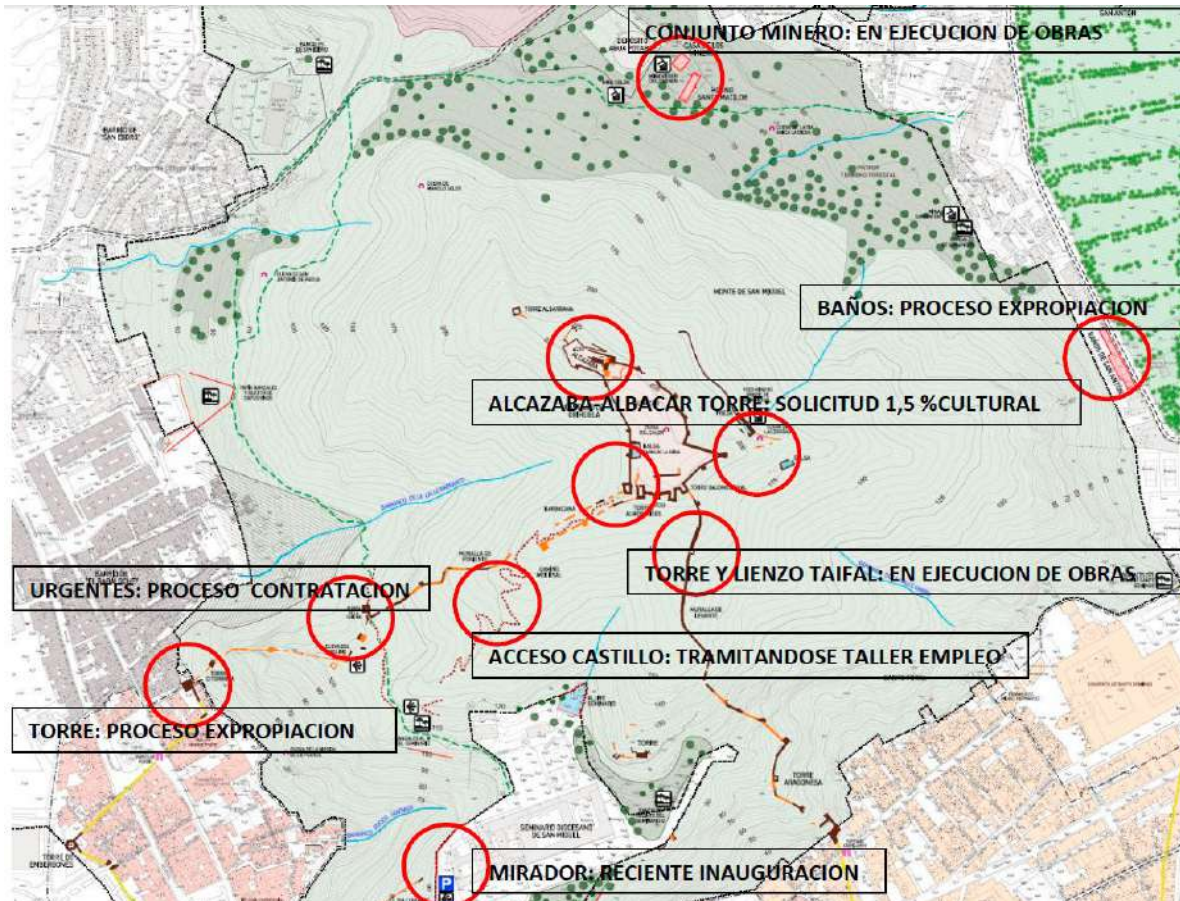
Calle Marqués de Arneva, 1, Orihuela. 03300 Alicante. Tfno. 966736864. Fax: 966741444





Ayuntamiento de Orihuela

4.- CONCLUSIONES.

El Plan Director del Castillo y Murallas aprobado por el Ayto de Orihuela está Programado en Tres Etapas, 1º(2019-2022), 2º(2023-2026) y 3º(2027-2028) con un Presupuesto de **6.940.847 €**, los criterios utilizados respecto a la Programación fueron los de actuar en primer lugar en los Elementos de Riesgo de Desaparición.

En la Etapa 1(2019-2022), de la Programación del Plan Director del Castillo y Murallas, en cuanto a Intervenciones en los Elementos del Castillo en el Nivel A (máxima urgencia), Accesos y Excavaciones Arqueológicas tienen un **Presupuesto de 1.959.275 €**.

Actualmente está en Ejecución de Obras la Torre y Lienzo Taifal (A1) con un Presupuesto aproximado de Intervención y Excavación Arqueológica de 200.000 €.

Se ha Valorado la Restauración del Camino Medieval con el Taller de Empleo en 85.500 €, en tramitación.

Se están tramitando en este momento en el Área de Contratación del AYTO de Orihuela los Proyectos para Intervenciones de Urgencia de Lienzo Puerta de la Traición(elem 29) y varios lienzos (elementos 40,41,42) Torre Aragonesa, Actuaciones A3 y A5 del Plan Director, por valor de 165.100 €.

La Subvención solicitada del 1,5 % Cultural de los Elementos de la Alcazaba, Albacar, Camino interior y Excavación Arqueológicas ascienden a 765.748,49 €

Por tanto, las Actuaciones Programadas, así como la Subvención del 1,5 % Cultural ascenderían a la cantidad de 1.216.348,49 €, quedando por tanto pendiente de Programar Actuaciones por valor de 742.926,51 €, además de las Medidas de Integración Paisajística y Medioambiental (651.000 €), en Ejecución y Programación.

Otras Actuaciones, como el Conjunto Minero Virgen del Carmen están en Ejecución de Obras.

El Plan Director del Castillo y Murallas **se ha diseñado para que al final de la 1º Etapa (2019-2022), El Castillo ya se pueda visitar** e Interpretar, sea accesible y un elemento Monumental generador de recursos muy importante para la Ciudad de Orihuela.

Con el Desarrollo de las Etapas 2 y 3, El Castillo y Murallas, así como todos los elementos Patrimoniales del Monte de San Miguel quedaran Restaurados y Visitables, y se convertirán en un **Parque Cultural de gran valor PATRIMONIAL**, siendo un referente Cultural, Turístico y Medioambiental de Referencia en toda España.

En Orihuela

EL ARQUEÓLOGO MUNICIPAL, CODIRECTOR DEL PLAN DIRECTOR
(Firmado digitalmente al margen)
Fdo.: Emilio Diz Ardid

Ayuntamiento de Orihuela

Calle Marqués de Arneva, 1, Orihuela. 03300 Alicante. Tfno. 966736864. Fax: 966741444



Cód. Validación: 5W2GLLX3PNEWKWW53NFG5X7D | Verificación: <https://orihuela.sedelectronica.es/>
Documento firmado electrónicamente desde la plataforma esPublico Gestiona | Página 10 de 10